

01 DRENAGEM PLUVIAL - COBERTURA

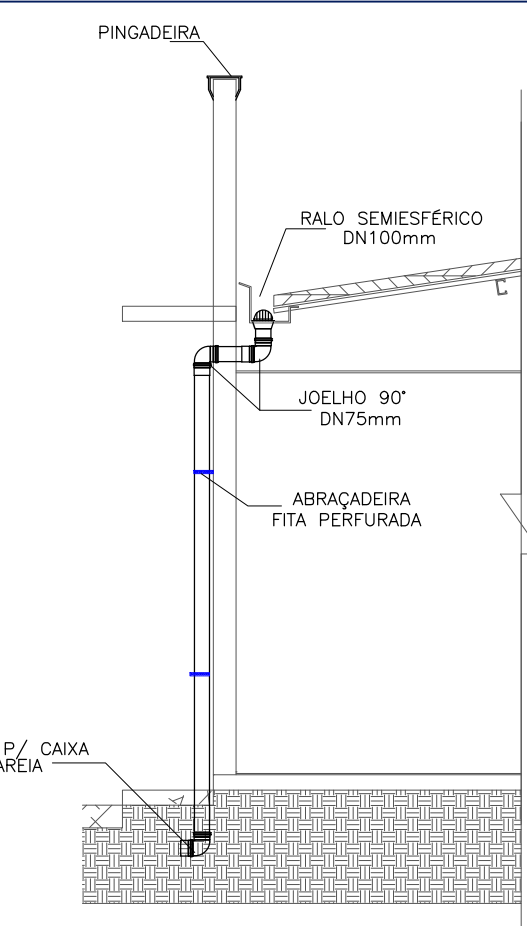

02 DETALHE AP - 1-7.

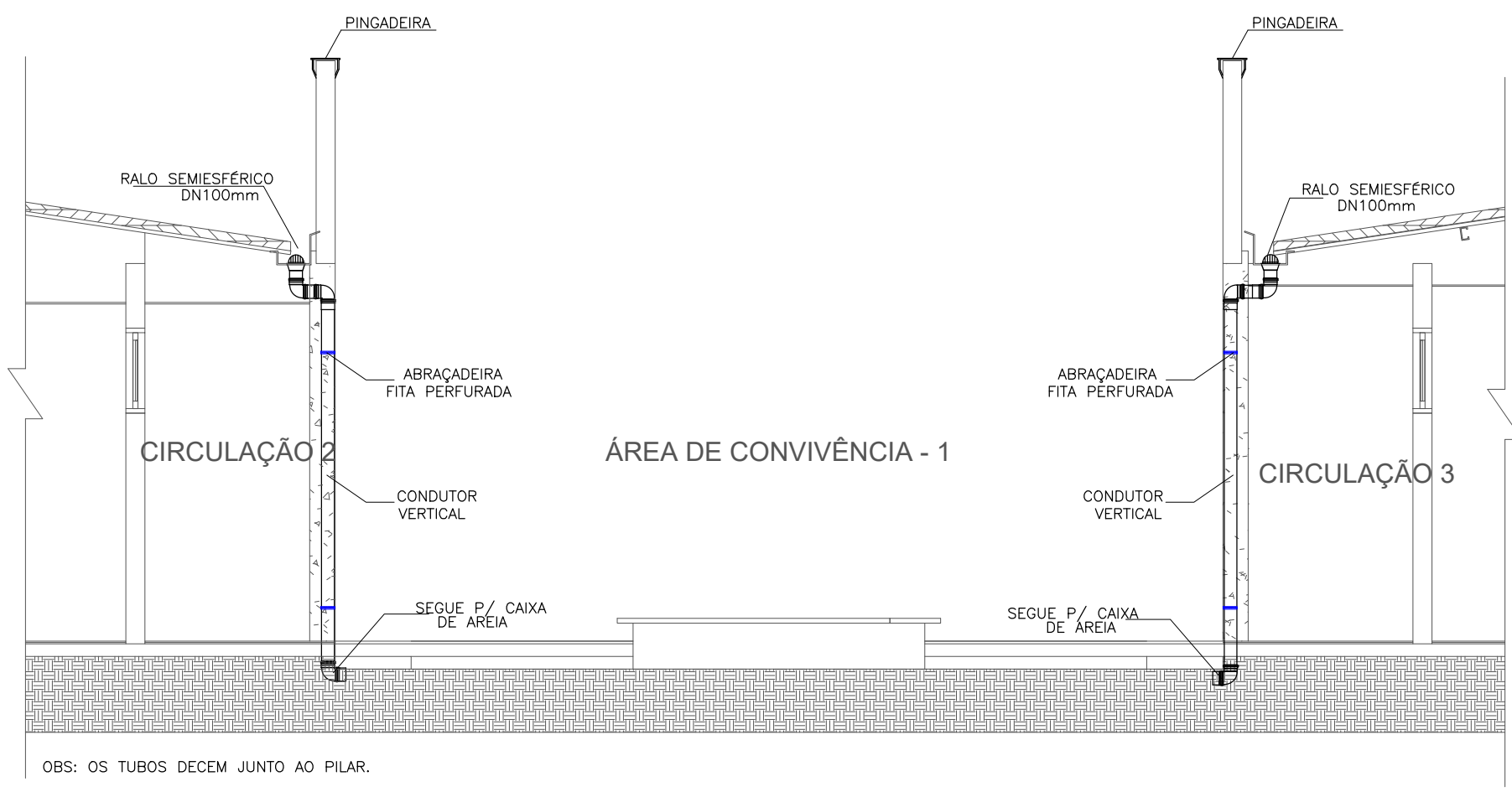

03 DETALHE GÊNÉRICO AP - 8-13.

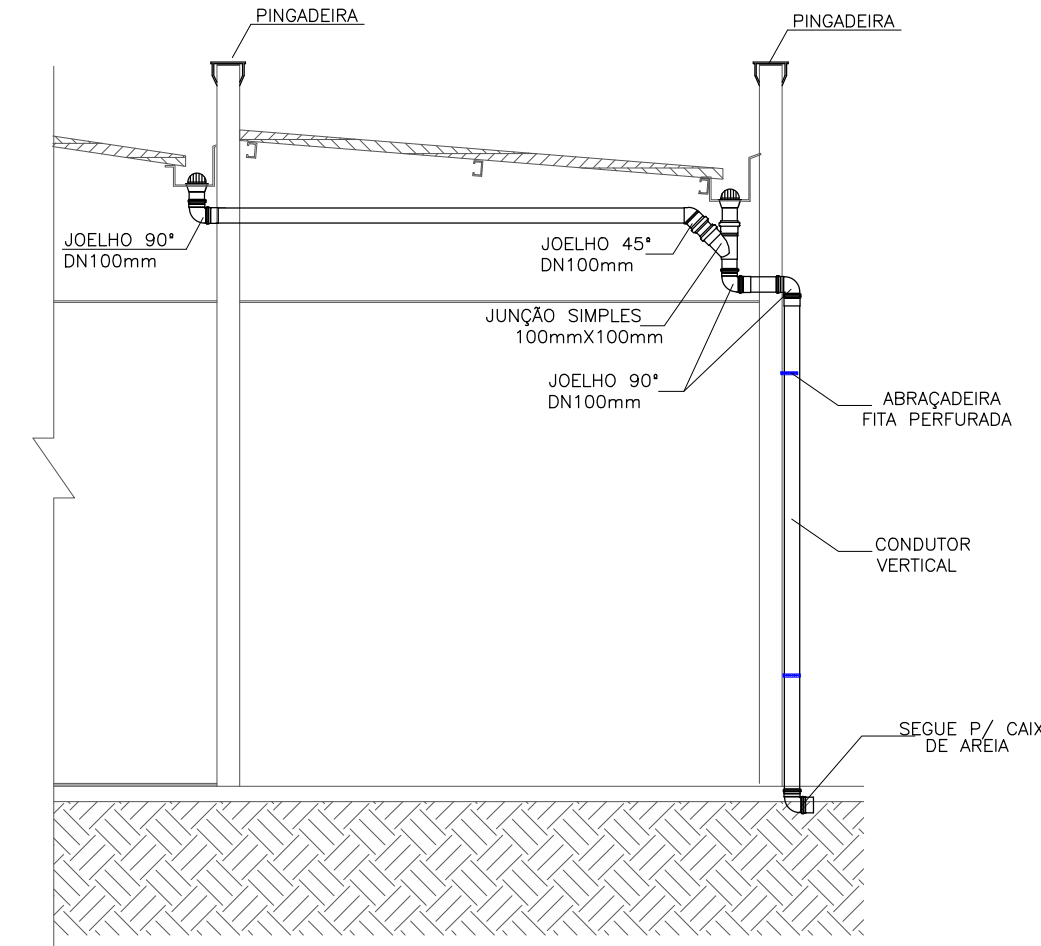

04 DETALHE GÊNÉRICO - INTERLIGAÇÃO C/ JUNÇÃO.

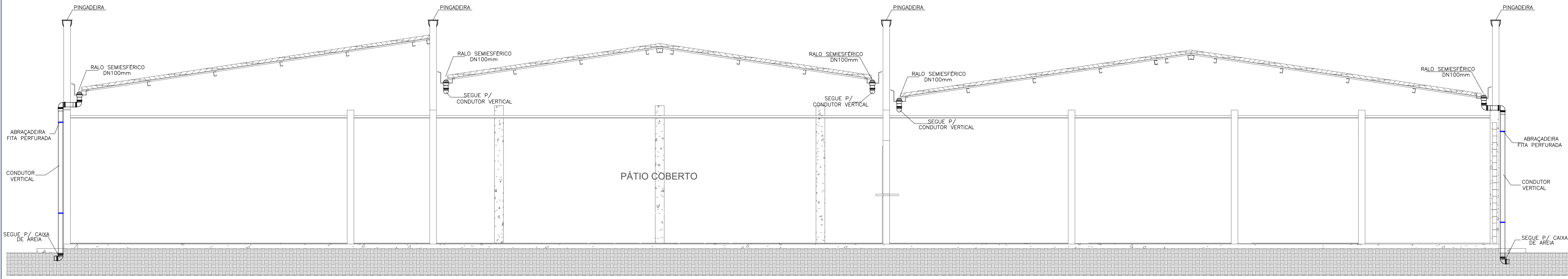

05 DETALHE GÊNÉRICO - AP - 14-31

| CONVENÇÕES   |  |                         |
|--|--|-------------------------|
| AF - COLUNA DE ÁGUA FRIA   |  | - TUBULAÇÃO QUE DESCE : |
| AP - COLUNA DE ÁGUAS PLUVIAIS  |  | X - NÚMERO DA COLUNA    |
| CV - COLUNA DE VENTILAÇÃO  |  | Y - DIÂMETRO DA COLUNA  |
| AL - ÁGUA DIRETA (ALIMENTADOR PREDIAL)   |  |                         |
| DN - DIÂMETRO NOMINAL (COMERCIAL)  |  | - TUBULAÇÃO QUE SOBE :  |
| PVC - TUBULAÇÃO DE PVC RÍGIDO SÉRIE NORMAL   |  | X - NÚMERO DA COLUNA    |
| CI - CAIXA DE INSPEÇÃO PRÉ-MOLDADA   |  | Y - DIÂMETRO DA COLUNA  |
| CG - CAIXA DE GORDURA EM ALVENARIA   |  |                         |
| OBSERVAÇÕES  |  |                         |
| 1 - PROJETO FOI CONCEBIDO CONFORME PARÂMETROS DAS NORMAS ABAIXO:<br>* NBR 5626/1998 - INSTALAÇÃO PREDIAL DE ÁGUA FRIA;<br>* NBR 8160/1999 - SISTEMAS PREDIAIS DE ESGOTO SANITÁRIO - PROJETO E EXECUÇÃO;<br>* NBR 7229/1993 - PROJETO, CONSTRUÇÃO E OPERAÇÃO DE SISTEMAS DE TANQUES SÉPTICOS<br>* NBR 13969/1997 - TANQUES SÉPTICOS - UNIDADES DE TRATAMENTO COMPLEMENTAR E DISPOSIÇÃO FINAL DOS EFLUENTES LÍQUIDOS - PROJETO, CONSTRUÇÃO E OPERAÇÃO;<br>* NBR 10844/1989 - INSTALAÇÕES PREDIAIS DE ÁGUAS PLUVIAIS; |  |                         |
| 2 - TUBULAÇÕES A SEREM EMPREGADAS NESSE PROJETO SEGUIRÃO AS SEGUINTE ESPECIFICAÇÕES:<br>*PVC RÍGIDO SOLDÁVEL PARA ÁGUA FRIA, CLASSE 15, CONFORME NBR 5648;<br>*PVC SÉRIE NORMAL PARA ESGOTO PRIMÁRIO E SECUNDÁRIO, CONFORME NBR 8160;<br>*PVC SÉRIE REFORÇADA PARA ÁGUAS PLUVIAIS CONFORME NBR 1084;   |  |                         |

ASSOCIAÇÃO MATO-GROSSENSE DOS MUNICÍPIOS

COORDENAÇÃO TÉCNICA E DE PROJETOS

ADM. NEURILAN FRAGA

SITE: [www.amm.org.br](http://www.amm.org.br)  
E-MAIL: [centraldeprojetosamm@gmail.com](mailto:centraldeprojetosamm@gmail.com)

INSTITUTO ASSISTENCIAL DE DESENVOLVIMENTO

|                              |   |                                |
|------------------------------|---|--------------------------------|
| TIPO DE OBRA:                | INSTITUCIONAL   | CONSTRUÇÃO                     |
| OBRA:                        | CONSTRUÇÃO DA ESCOLA MUNICIPAL JOÃO BATISTA   |                                |
| PROPRIETÁRIO / CNPJ:         | PREFEITURA MUNICIPAL DE DIAMANTINO - MT<br>CNPJ: 03.648.540/0001-74   |                                |
| ENDEREÇO:                    | Rod. Senador Roberto Campos MT, 1211/Esq. Com a Rua Belo Horizonte - Quadra 04 - Bairro Alvorada (Novo Diamantino) - Diamantino/MT. |                                |
| AUTOR DO PROJETO / CREA/CAU: | EVALDO BRAZ DE FIGUEIREDO JUNIOR<br>Eng. Sanitarista e Ambiental<br>CREA: 1215283946  |                                |
| RESPONSÁVEL TÉCNICO P/ OBRA: | PROJETO DE HIDROSSANITÁRIO  |                                |
| ASSUNTO:                     | PROJETO DRENAGEM PLUVIAL - COBERTURA E DETALHES   |                                |
| COORDENADAS GEOGRÁFICAS      | LATITUDE: 14° 22' 11" S / LONGITUDE: 56° 22' 57" O  | QUADRO DE ÁREAS                |
| DATA DE ENTREGA:             | 29/10/2018  | CONFORME PROJETO ARQUITETÔNICO |
| REVISÃO:                     | 1° - 06/06/0000   |                                |
| ESCALA: INDICADA             |   |                                |
| ART: 000000-0                | DESENHO: Evaldo Braz de F. Junior   |                                |

HID

FOLHA Nº

07

08