

01 PLANTA BAIXA - ESGOTO - GERAL
ESCALA: 1/150

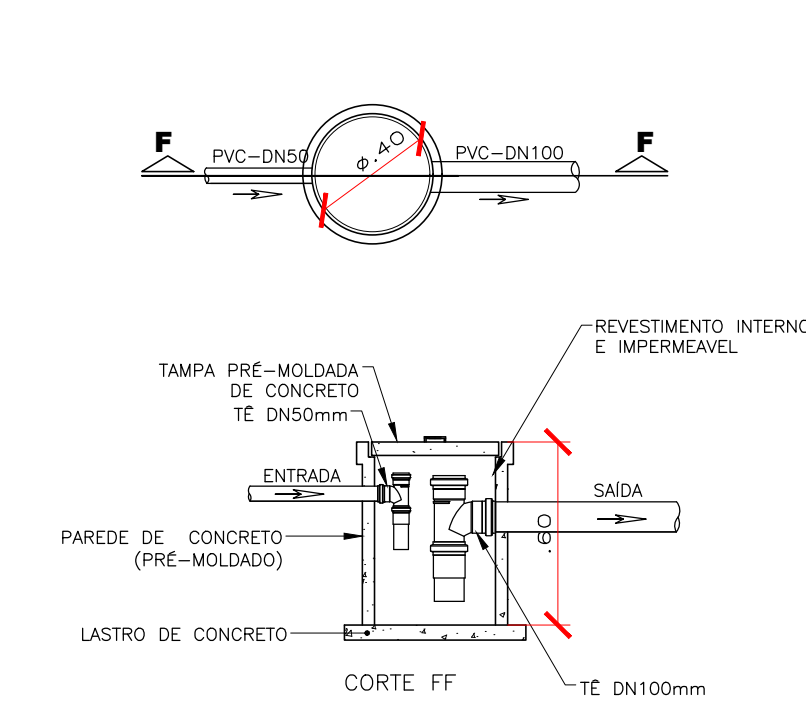

02 DETALHE CAIXA DE GORDURA DN40
ESCALA: 1/25

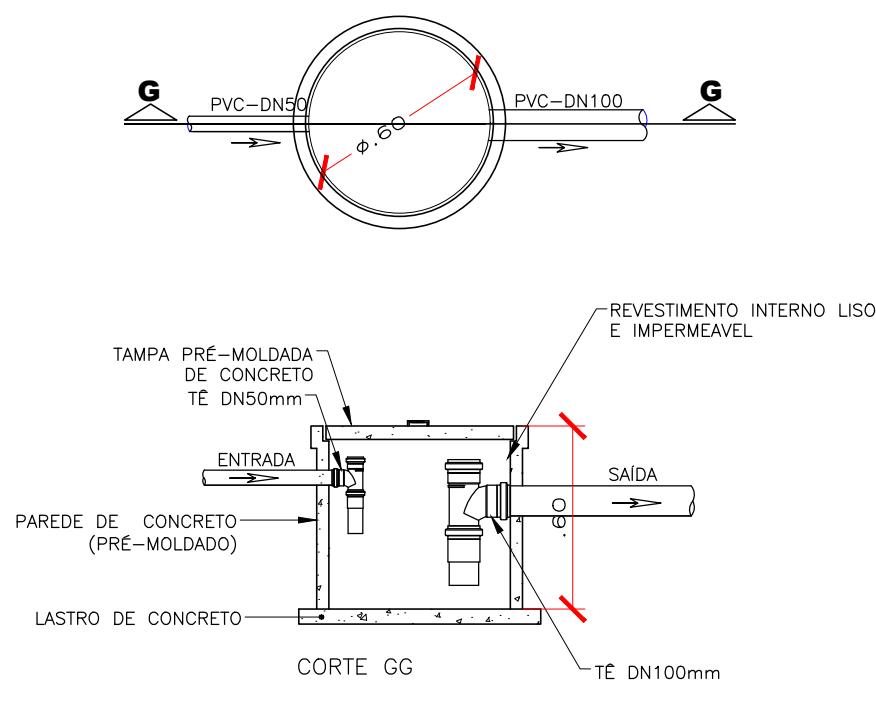

03 DETALHE CAIXA DE GORDURA DN60
ESCALA: 1/25

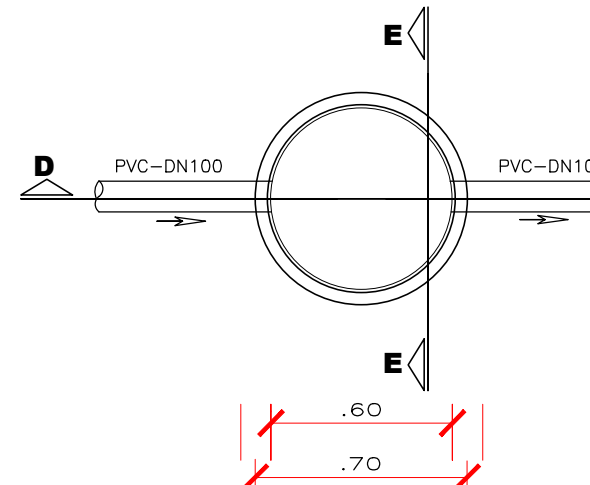

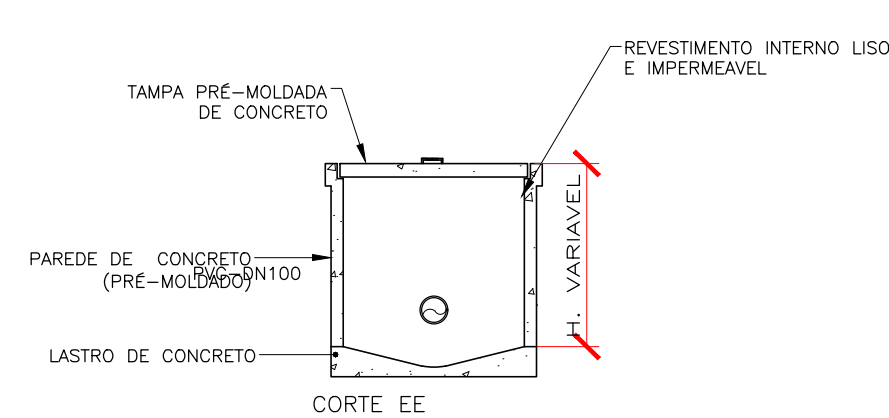
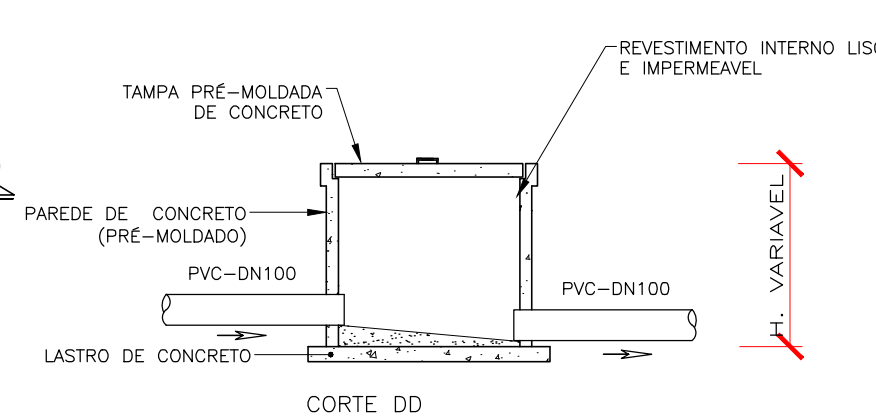

04 DETALHE CAIXA DE INSPEÇÃO DN80
ESCALA: 1/25



CONVENÇÕES		
AF -	COLUNA DE ÁGUA FRIA	- TUBULAÇÃO QUE DESCE :
AP -	COLUNA DE ÁGUAS PLUVIAIS	X - NÚMERO DA COLUNA
CV -	COLUNA DE VENTILAÇÃO	Y - DIÂMETRO DA COLUNA
AL -	ÁGUA DIRETA (ALIMENTADOR PREDIAL)	
DN -	DIÂMETRO NOMINAL (COMERCIAL)	- TUBULAÇÃO QUE SOBE :
PVC -	TUBULAÇÃO DE PVC RÍGIDO SÉRIE NORMAL	X - NÚMERO DA COLUNA
CI -	CAIXA DE INSPEÇÃO PRÉ-MOLDADA	Y - DIÂMETRO DA COLUNA
CG -	CAIXA DE GORDURA EM ALVENARIA	
OBSERVAÇÕES		
1 - PROJETO FOI CONCEBIDO CONFORME PARÂMETROS DAS NORMAS ABAIXO: * NBR 5626/1998 - INSTALAÇÃO PREDIAL DE ÁGUA FRIA; * NBR 8160/1999 - SISTEMAS PREDIAIS DE ESGOTO SANITÁRIO - PROJETO E EXECUÇÃO; * NBR 7229/1993 - PROJETO, CONSTRUÇÃO E OPERAÇÃO DE SISTEMAS DE TANQUES SÉPTICOS * NBR 13969/1997 - TANQUES SÉPTICOS - UNIDADES DE TRATAMENTO COMPLEMENTAR E DISPOSIÇÃO FINAL DOS EFLUENTES LÍQUIDOS - PROJETO, CONSTRUÇÃO E OPERAÇÃO; * NBR 10844/1989 - INSTALAÇÕES PREDIAIS DE ÁGUAS PLUVIAIS;		
2 - TUBULAÇÕES A SEREM EMPREGADAS NESSE PROJETO SEGUIRÃO AS SEGUINTES ESPECIFICAÇÕES: *PVC RÍGIDO SOLDÁVEL PARA ÁGUA FRIA, CLASSE 15, CONFORME NBR 5648; *PVC SÉRIE NORMAL PARA ESGOTO PRIMÁRIO E SECUNDÁRIO, CONFORME NBR 8160; *PVC SÉRIE REFORÇADA PARA ÁGUAS PLUVIAIS CONFORME NBR 1084;		

CARIMBO DE APROVAÇÃO

<div><div>ASSOCIAÇÃO MATO-GROSSENSE DOS MUNICÍPIOS COORDENAÇÃO TÉCNICA E DE PROJETOS</div></div> <div><div>SITE: www.amm.org.br E-MAIL: centraldeprojetosamm@gmail.com</div><div><div>IAD INSTITUTO ASSISTENCIAL DE DESENVOLVIMENTO</div></div></div>		
TIPO DE OBRA:	INSTITUCIONAL	CONSTRUÇÃO
OBRA:	CONSTRUÇÃO DA ESCOLA MUNICIPAL JOÃO BATISTA	
PROPRIETÁRIO/ CNPJ:	PREFEITURA MUNICIPAL DE DIAMANTINO - MT CNPJ: 03.648.540/0001-74	
ENDEREÇO:	Rod. Senador Roberto Campos MT, 121/ Esquina Com a Rua Belo Horizonte - Quadra 04 - Bairro Alvorada (Novo Diamantino) - Diamantino/MT.	
AUTOR DO PROJETO: CREA/CAU:	EVALDO BRAZ DE FIGUEIREDO JUNIOR Eng. Sanitarista e Ambiental CREA: 1215283946	
RESPONSÁVEL TÉCNICO P/ OBRA:		
PROJETO DE HIDROSSANITÁRIO		
ASSUNTO:	PROJETO SANITÁRIO: PLANTA BAIXA ESGOTO GERAL E DETALHES	
COORDENADAS GEOGRÁFICAS	LATITUDE: 14° 22' 11" S / LONGITUDE: 56° 22' 6" O	QUADRO DE ÁREAS
DATA DE ENTREGA: 29/10/2018	CONFORME PROJETO ARQUITETÔNICO	<div>HID</div> <div>FOLHA Nº</div> <div>05</div> <div>08</div>
REVISÃO: 1° - 00/00/0000		
ESCALA: INDICADA		
ART: 000000-0	DESENHO: Evaldo Braz de F. Junior	