

01 PLANTA BAIXA - ÁGUA FRIA - DET AF01

ESCALA: 1/50

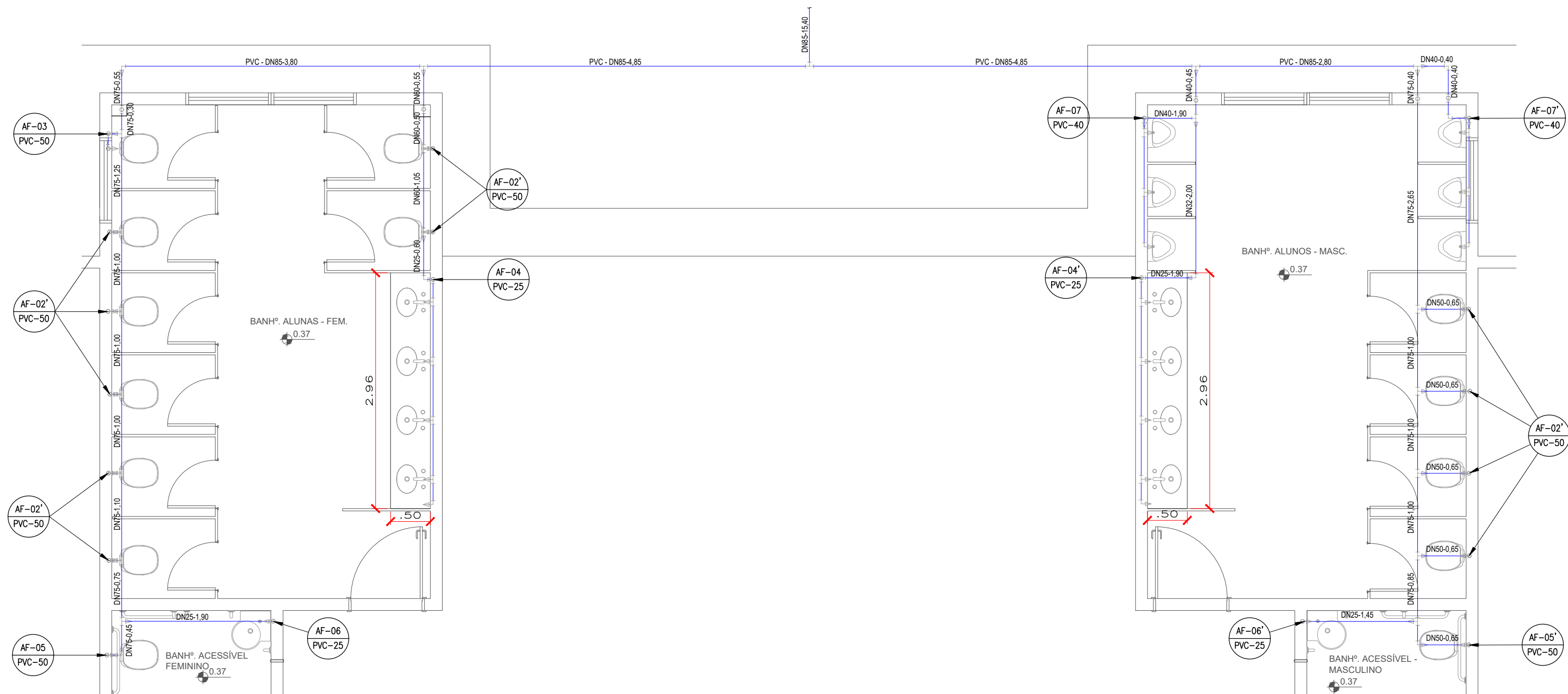

02 PLANTA BAIXA - ÁGUA FRIA - DET AF02

ESCALA: 1/50

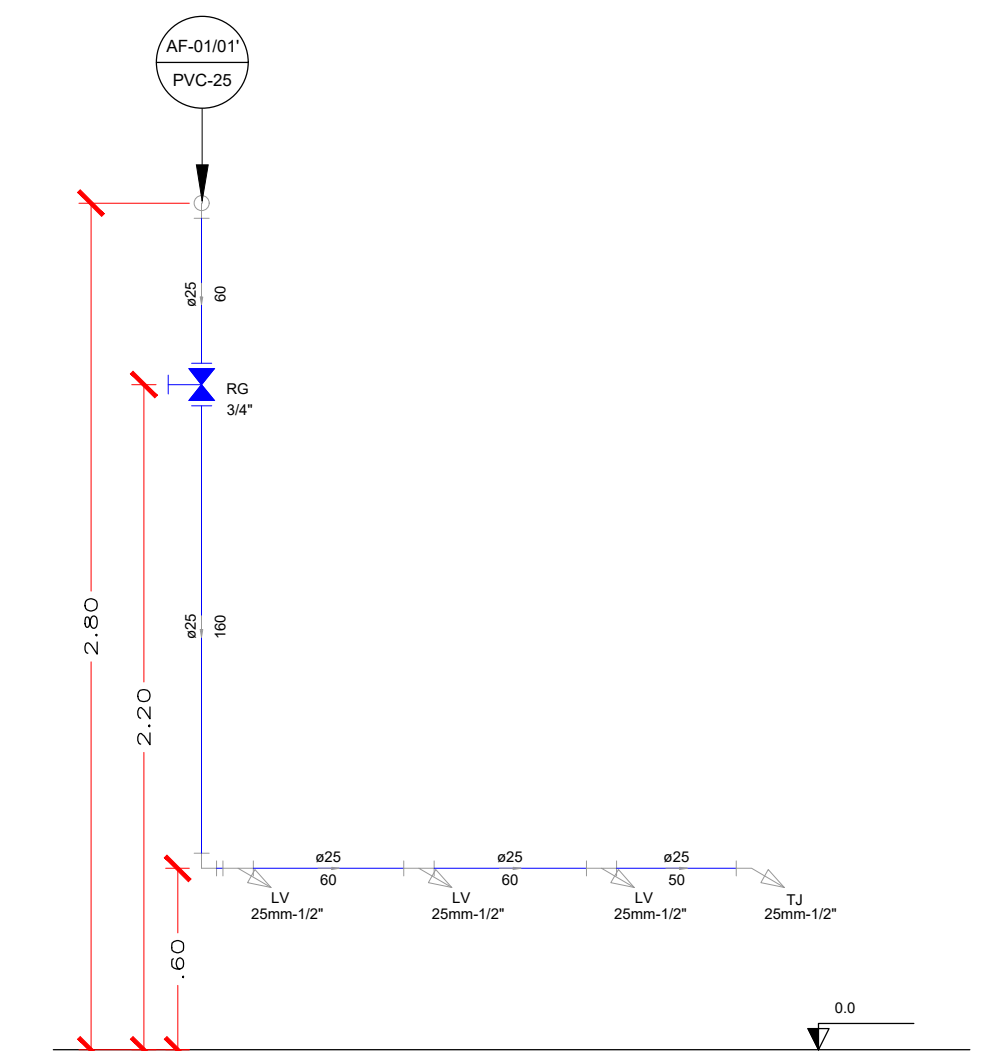

03 CORTE AF01/01' (2X)

ESCALA: 1/50

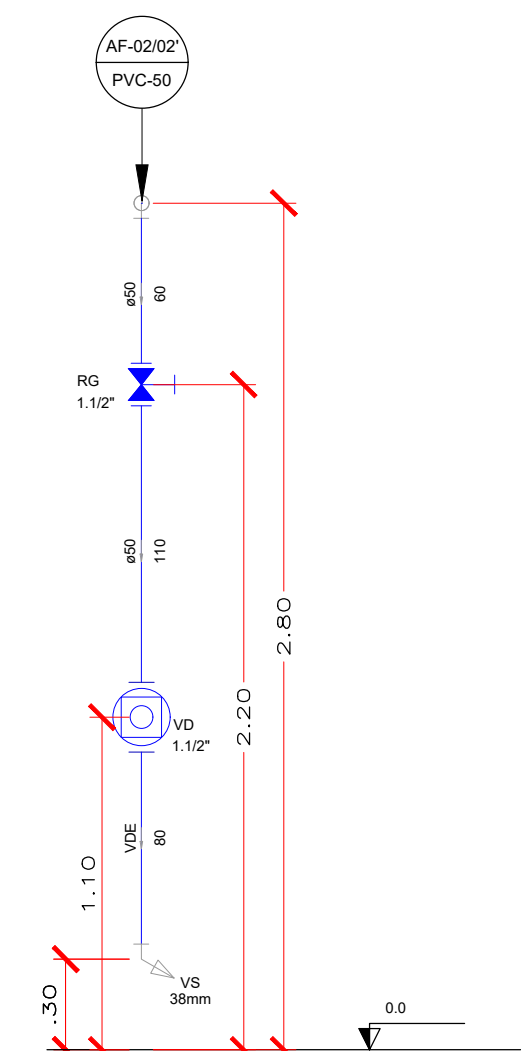

04 CORTE AF02/02' (17X)

ESCALA: 1/50

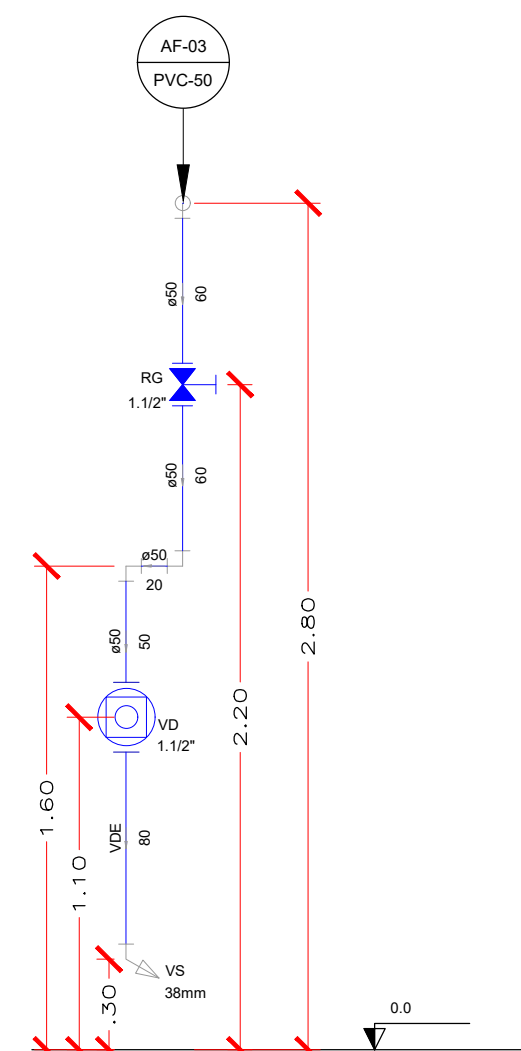

05 CORTE AF03 (1X)

ESCALA: 1/50

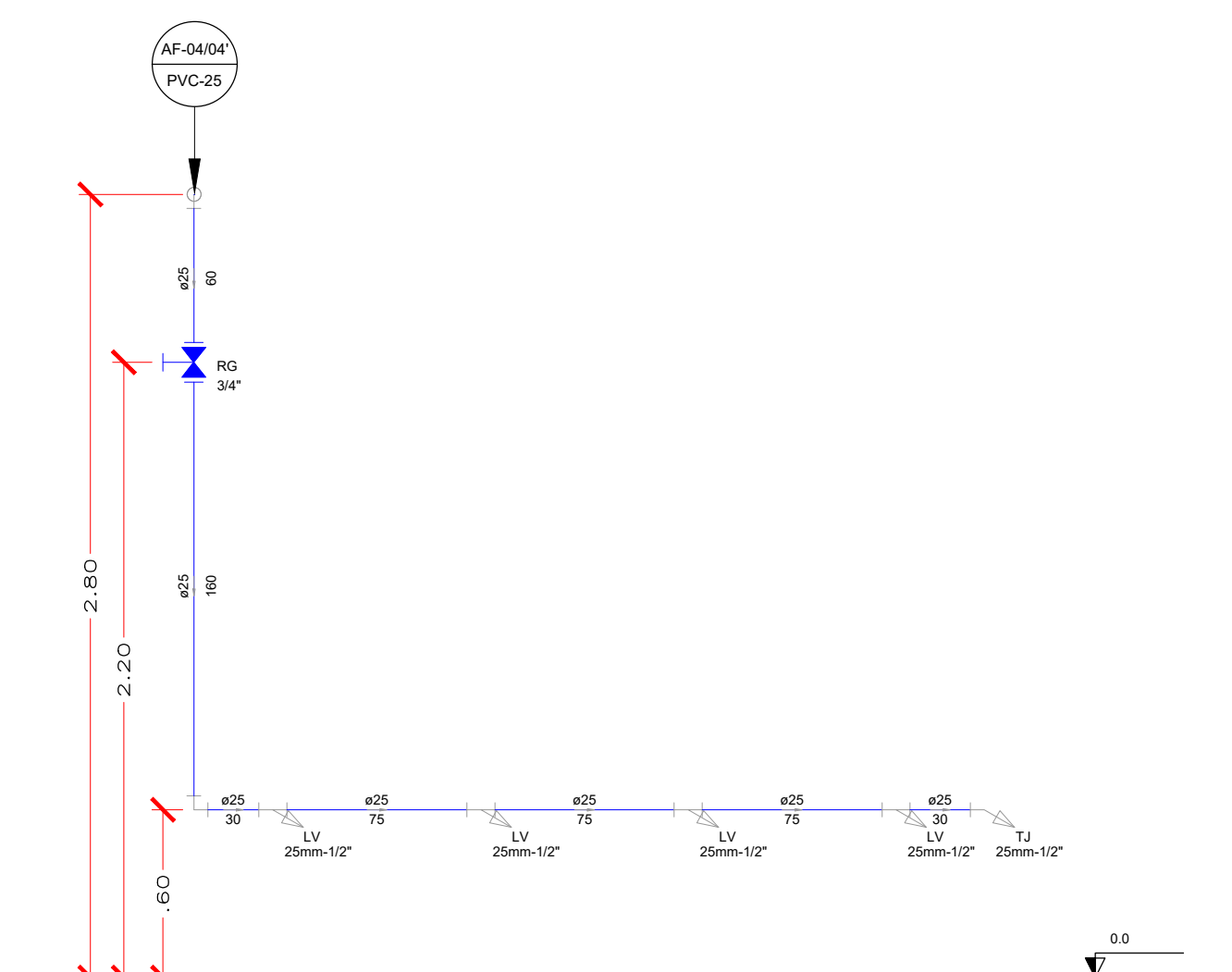

06 CORTE AF04/04' (2X)

ESCALA: 1/50

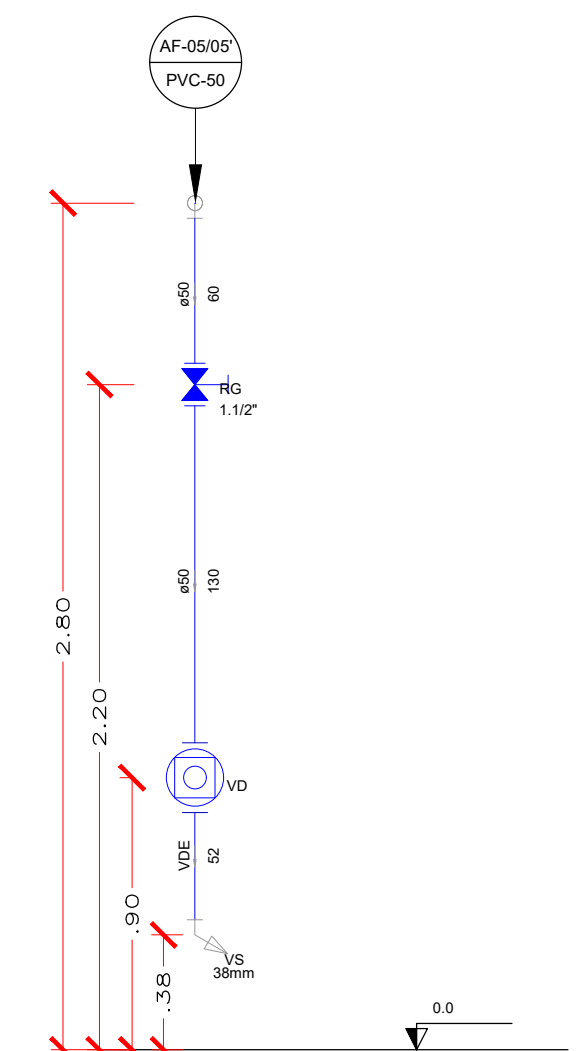

07 CORTE AF05/05' (2X)

ESCALA: 1/50

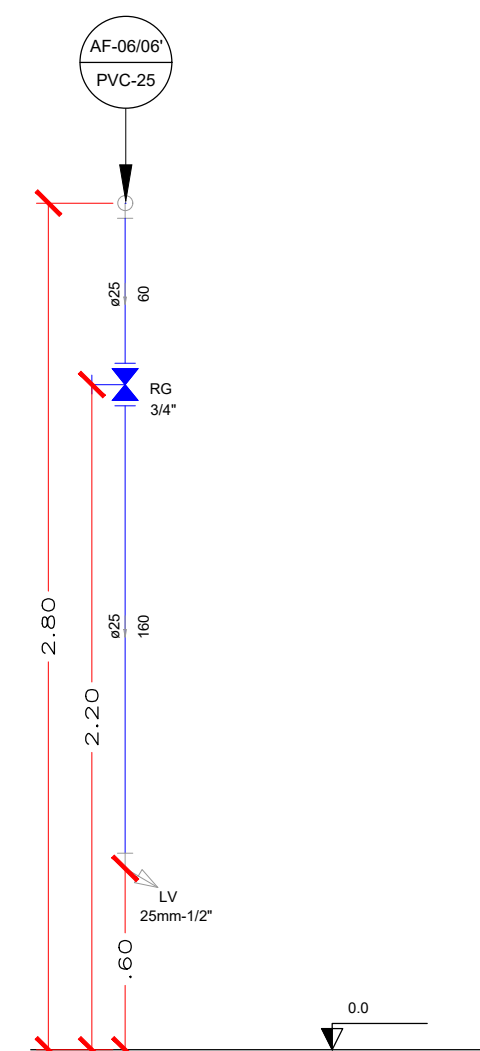

08 CORTE AF06/06' (3X)

ESCALA: 1/50

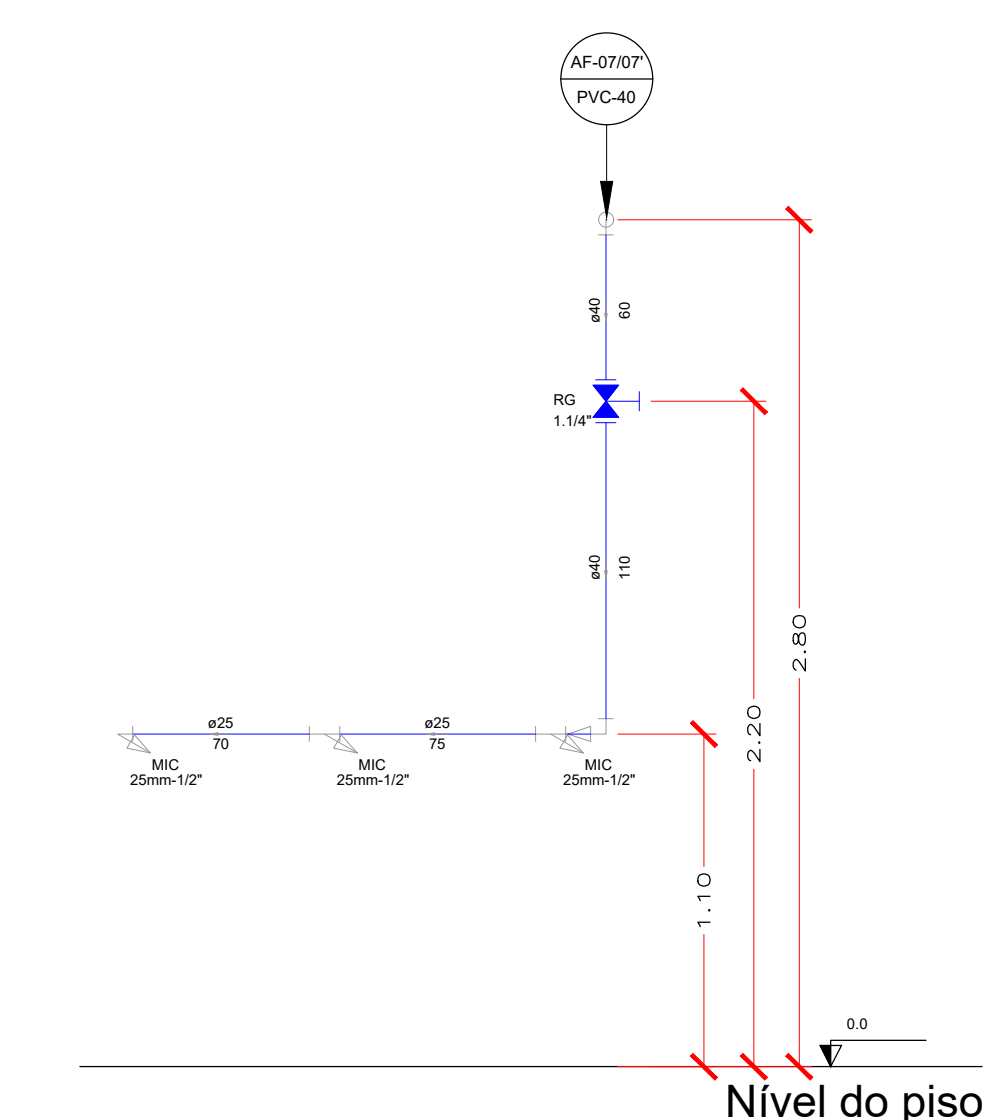

09 CORTE AF07/07' (2X)

ESCALA: 1/50

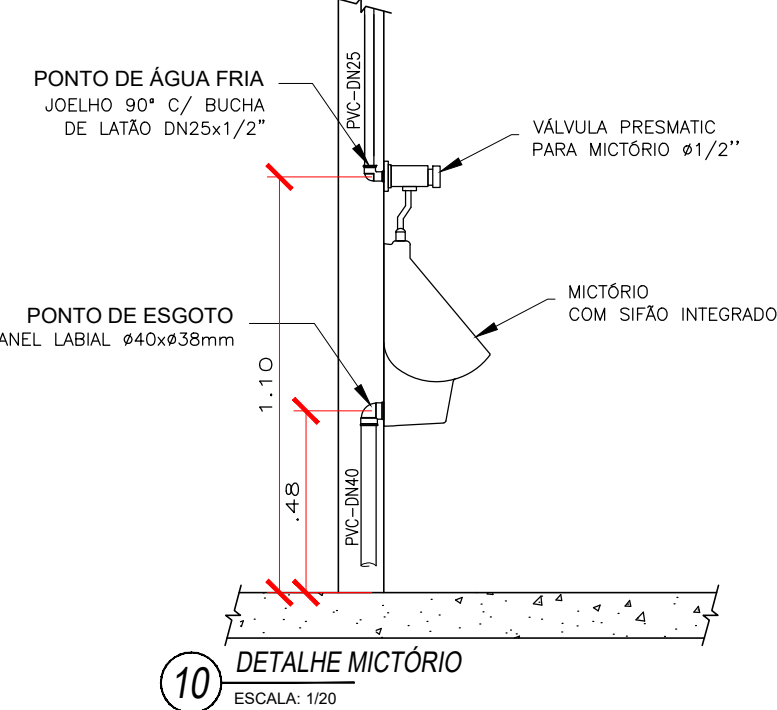

10 DETALHE MICTÓRIO

ESCALA: 1/20

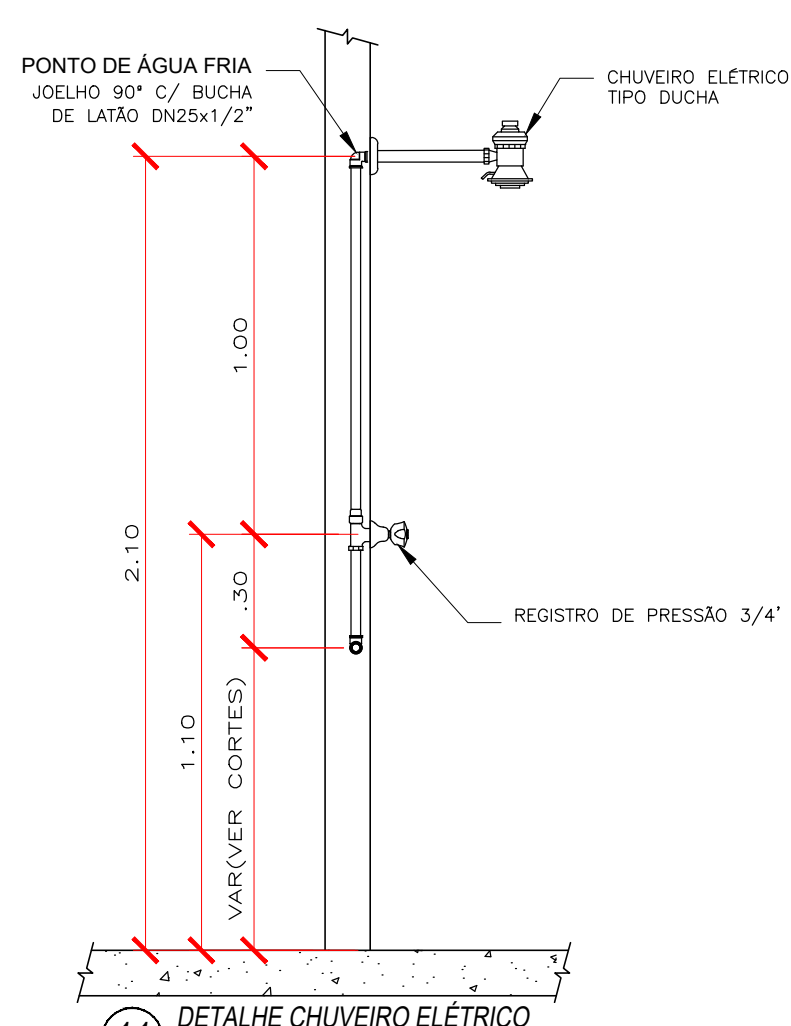

11 DETALHE CHUVEIRO ELÉTRICO

ESCALA: 1/20

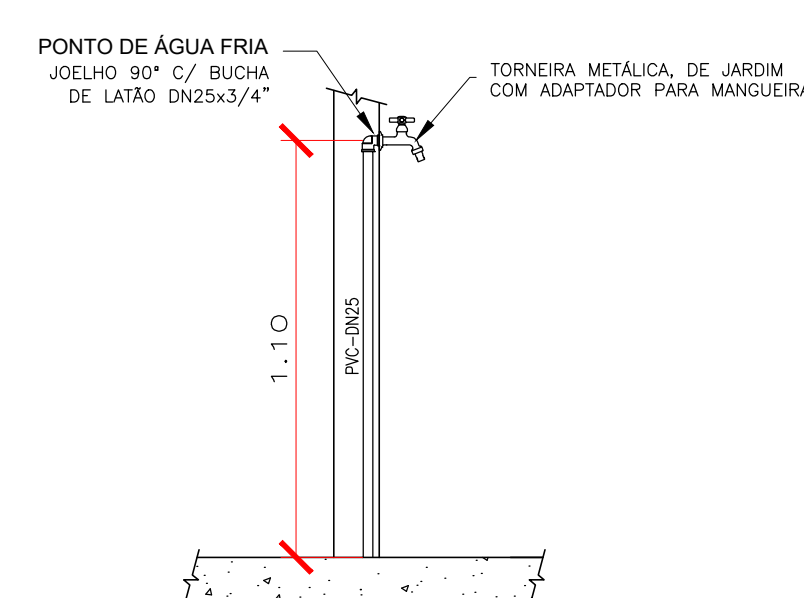

12 DETALHE TORNEIRA (ABRIGO DE RESÍDUOS)

ESCALA: 1/20

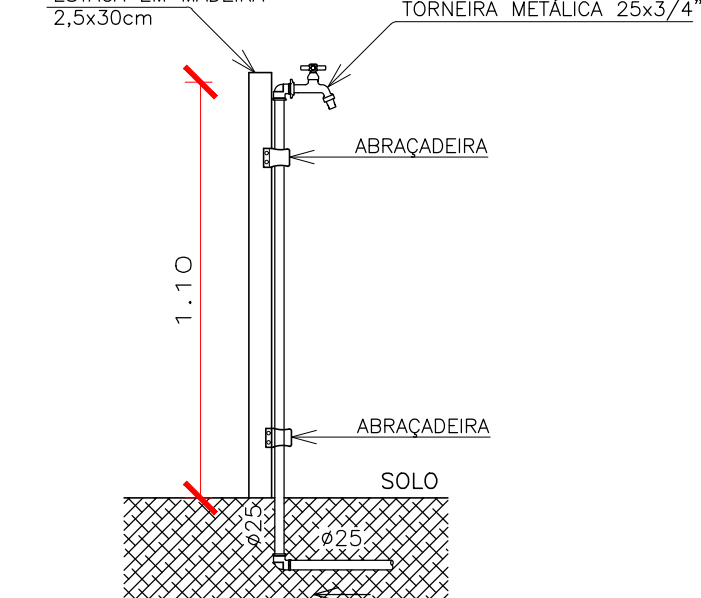

13 DETALHE TORNEIRA (JARDIM)

ESCALA: 1/20

CONVENÇÕES

AF - COLUNA DE ÁGUA FRIA	- TUBULAÇÃO QUE DESCE :
AP - COLUNA DE ÁGUAS PLUVIAIS	X - NÚMERO DA COLUNA
CV - COLUNA DE VENTILAÇÃO	Y - DIÂMETRO DA COLUNA
AL - ÁGUA DIRETA (ALIMENTADOR PREDIAL)	
DN - DIÂMETRO NOMINAL (COMERCIAL)	- TUBULAÇÃO QUE SOBE :
PVC - TUBULAÇÃO DE PVC RÍGIDO SÉRIE NORMAL	X - NÚMERO DA COLUNA
CI - CAIXA DE INSPEÇÃO PRÉ-MOLDADA	Y - DIÂMETRO DA COLUNA
CG - CAIXA DE GORDURA EM ALVENARIA	

OBSERVAÇÕES

- PROJETO FOI CONCEBIDO CONFORME PARÂMETROS DAS NORMAS ABAIXO:
 - NBR 5626/1998 - INSTALAÇÃO PREDIAL DE ÁGUA FRIA;
 - NBR 8160/1999 - SISTEMAS PREDIAIS DE ESGOTO SANITÁRIO - PROJETO E EXECUÇÃO;
 - NBR 7229/1993 - PROJETO, CONSTRUÇÃO E OPERAÇÃO DE SISTEMAS DE TANQUES SÉPTICOS
 - NBR 13969/1997 - TANQUES SÉPTICOS - UNIDADES DE TRATAMENTO COMPLEMENTAR E DISPOSIÇÃO FINAL DOS EFLUENTES LÍQUIDOS - PROJETO, CONSTRUÇÃO E OPERAÇÃO;
 - NBR 10844/1989 - INSTALAÇÕES PREDIAIS DE ÁGUAS PLUVIAIS;
- TUBULAÇÕES A SEREM EMPREGADAS NESSE PROJETO SEGUIRÃO AS SEGUINTE ESPECIFICAÇÕES:
 - PVC RÍGIDO SOLDÁVEL PARA ÁGUA FRIA, CLASSE 15, CONFORME NBR 5648;
 - PVC SÉRIE NORMAL PARA ESGOTO PRIMÁRIO E SECUNDÁRIO, CONFORME NBR 8160;
 - PVC SÉRIE REFORÇADA PARA ÁGUAS PLUVIAIS CONFORME NBR 1084;

CARIMBO DE APROVAÇÃO

ASSOCIAÇÃO MATO-GROSSENSE DOS MUNICÍPIOS

COORDENAÇÃO TÉCNICA E DE PROJETOS

AMM

ADM. NEURILAN FRAGA

SITE: www.amm.org.br

E-MAIL: centraldeprojetosamm@gmail.com

IAD

INSTITUTO ASSISTENCIAL DE DESENVOLVIMENTO

TIPO DE OBRA:	INSTITUCIONAL	CONSTRUÇÃO		
OBRA:	CONSTRUÇÃO DA ESCOLA MUNICIPAL JOÃO BATISTA			
PROPRIETÁRIO/ CNPJ:	PREFEITURA MUNICIPAL DE DIAMANTINO - MT CNPJ: 03.648.540/0001-74			
ENDEREÇO:	Rod. Senador Roberto Campos MT, 121/Esquina Com a Rua Belo Horizonte - Quadra 04 - Bairro Alvorada (Novo Diamantino) - Diamantino/MT.			
AUTOR DO PROJETO/ CREA/CAU:	EVALDO BRAZ DE FIGUEIREDO JUNIOR Eng. Sanitarista e Ambiental CREA: 1215283946			
RESPONSÁVEL TÉCNICO P/ OBRA:				
PROJETO DE HIDROSSANITÁRIO				
ASSUNTO: PROJETO ÁGUA FRIA: DETALHE AF01 e 02, CORTES E DETALHES				

COORDENADAS GEOGRÁFICAS	LATITUDE: 14° 22' 11" S / LONGITUDE: 56° 22' 57" O	QUADRO DE ÁREAS
DATA DE ENTREGA: 29/10/2018		CONFORME PROJETO ARQUITETÔNICO
REVISÃO: 1° - 00/00/0000		
ESCALA: INDICADA		
ART: 000000-0	DESENHO: Evaldo Braz de F. Junior	

HID
FOLHA Nº
03
08