

CARTA DE SERVIÇO AO CIDADÃO

Os canais de comunicação para atendimento do cidadão



PREFEITURA
DIAMANTINO
NOVAS IDEIAS, NOVOS RUMOS

WWW.DIAMANTINO.MT.GOV.BR/

Gestão 2017-2020

PREFEITO MUNICIPAL
EDUARDO CAPISTRANO DE OLIVEIRA

VICE-PREFEITO MUNICIPAL
CLAUDIMAR ANTONIO BARBACOVI

CHEFE DO GABINETE MUNICIPAL
UZIAS MAXIMO DOS SANTOS

SECRETÁRIO MUNICIPAL DE ADMINISTRAÇÃO
EDERBALDO ALVES TEIXEIRA

**SECRETÁRIO MUNICIPAL DE AGRICULTURA,
INDÚSTRIA, COMÉRCIO E MEIO-AMBIENTE**
JOÃO PEDRO SEVERO VELASCO

SECRETÁRIA MUNICIPAL DE ASSISTÊNCIA SOCIAL
WILMA MAMPRINI CAPISTRANO

**SECRETARIA MUNICIPAL DE ESPORTE, LAZER E
TURISMO**
WILLIMAR GONÇALVES SIQUEIRA

Gestão 2017-2020

**SECRETÁRIA MUNICIPAL DE EDUCAÇÃO E CULTURA
EDITH MARMOS**

**SECRETÁRIO MUNICIPAL DE FAZENDA
JOSÉ CLAUDINEI ESPÍNOLA**

**SECRETÁRIO MUNICIPAL DE OBRAS, VIAÇÃO E
SERVIÇOS PÚBLICOS
CLAUDIMAR ANTONIO BARBACOVI**

**SECRETÁRIA MUNICIPAL DE SAÚDE E VIGILÂNCIA
SANITÁRIA
CLEIDE MARIA ANZIL**

SUMÁRIO

Apresentação da Carta de Serviço ao Cidadão	Pág. 4
Recepção e Protocolo Inicial	Pág. 5
Ouvidoria Municipal	Pág. 6
Prioridade no Atendimento Municipal Presencial	Pág. 7
Organograma Municipal	Pág. 8
Contatos Gabinete	Pág. 12
Contatos Secretaria de Administração	Pág. 13
Contatos Secretaria de Fazenda	Pág. 14
Contatos Secretaria de Planejamento	Pág. 14
Contatos Secretaria de Agricultura, Indústria e Meio Ambiente	Pág. 15
Contatos Secretaria de Obras, Viação e Serviços Públicos	Pág. 16
Contatos Secretaria de Saúde e Vigilância Sanitária	Pág. 17
Contatos Secretaria de Esporte, Lazer e Turismo	Pág. 21
Contatos Secretaria de Educação	Pág. 22
Conselhos Municipais	Pág. 26

APRESENTAÇÃO

Ao lançar a Carta de Serviços ao Cidadão a Prefeitura Municipal de Diamantino tem como objetivo fortalecer o exercício da Cidadania disponibilizando informações claras e precisas sobre toda a estrutura organizacional do município para estimular o Controle Social e Transparência Pública.

A Gestão 2017-2020 busca ampliar o conhecimento da sociedade, mediante a Carta de Serviços, informando ao cidadão os Canais, prazos, horários de atendimento e os compromissos assumidos, de modo a aperfeiçoar o seu padrão de desempenho e satisfação do cidadão no atendimento à prestação de serviços prestados.

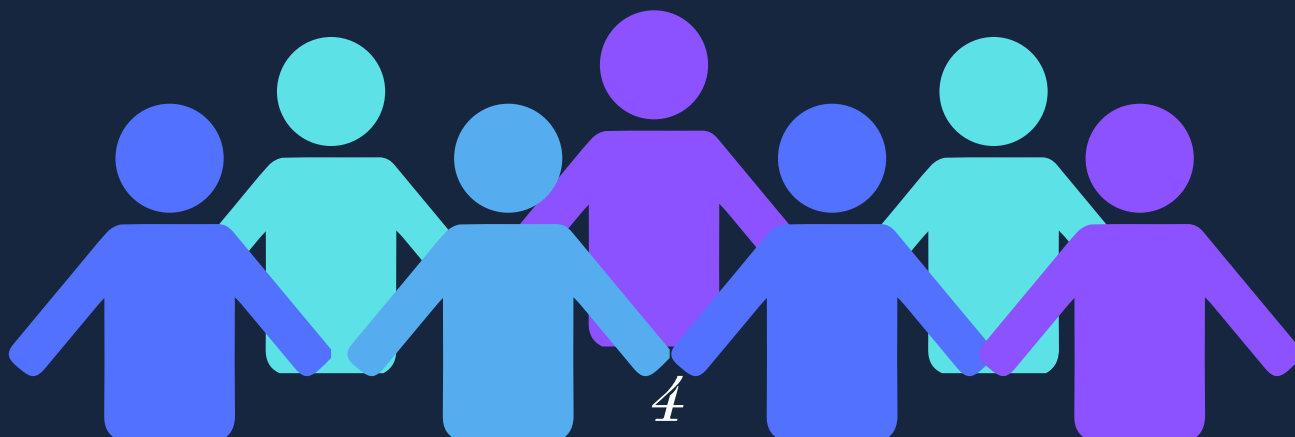



ATENDIMENTO PREFEITURA MUNICIPAL DE DIAMANTINO

Recepção e Protocolo Principal

Recpcionista: Evanize Queiroz.

Contato: (65) 3336-6400.

Email: recepcao@diamantino.mt.gov.br

Função: Atender ligações recebidas e direcioná-las aos departamentos responsáveis; Protocolar documentos e encaminhá-los ao departamento responsável; Passar informações necessárias solicitadas pelos cidadãos.

Horário de Atendimento: De Segunda a Sexta, das 07:00h até as 11:00h e das 13:00 até as 17:00h



ATENDIMENTO PREFEITURA MUNICIPAL DE DIAMANTINO

OUVIDORIA MUNICIPAL

Ouvidora: Fabiane Capistrano Tavares de Ávila.

Telefone: 0800 643 0066.

Site: www.diamantino.mt.gov.br
(Você encontra o link para o atendimento online da ouvidoria na aba superior no canto direito "Acesso a Ouvidoria")

Email: ouvidoria@diamantino.mt.gov.br

Encargo: É receber manifestações, como reclamações, denúncias, elogios, críticas e sugestões dos cidadãos, instituições, entidades, Agentes públicos, quanto aos serviços e atendimentos prestados por determinado órgão ou setor. Todas as manifestações são analisadas criteriosamente e encaminhadas às áreas competentes.

Horário de Atendimento: De Segunda a Sexta, das 07:00h até as 11:00h e das 13:00 até as 17:00h (por telefone)

NOS SERVIÇOS OFERECIDOS

Prioridade no Atendimento Presencial



Idosos



Gestantes



Lactantes



**Portadores
de Necessidades
Especiais**



PREFEITURA
DIAMANTINO
NOVAS IDEIAS, NOVOS RUMOS

ORGANOGRAMA MUNICIPAL

Prefeito

Gabinete do
Prefeito

Procuradoria
Municipal

Unidade
Municipal de
Cadastramento
Rural/ Junta do
Serviço Militar

Assessoria de
Expedientes e
Atos

Unidade de
Controle Interno

Ouvidoria
Municipal

Assessoria de
comunicação
social e
cerimonial

Assessoria
Jurídica do
Gabinete

Secretaria de
Planejamento

Secretaria de
Fazenda

Gabinete do
Secretário

Conselho
Contribuinte

Conselho de Análise
e Incentivo Fiscais

Gabinete do
Secretário

Assessoria de
Planejamento

Departamento
de Convênios

Departamento de
Contabilidade e
Finanças

Departamento de
Tributação e
Fiscalização

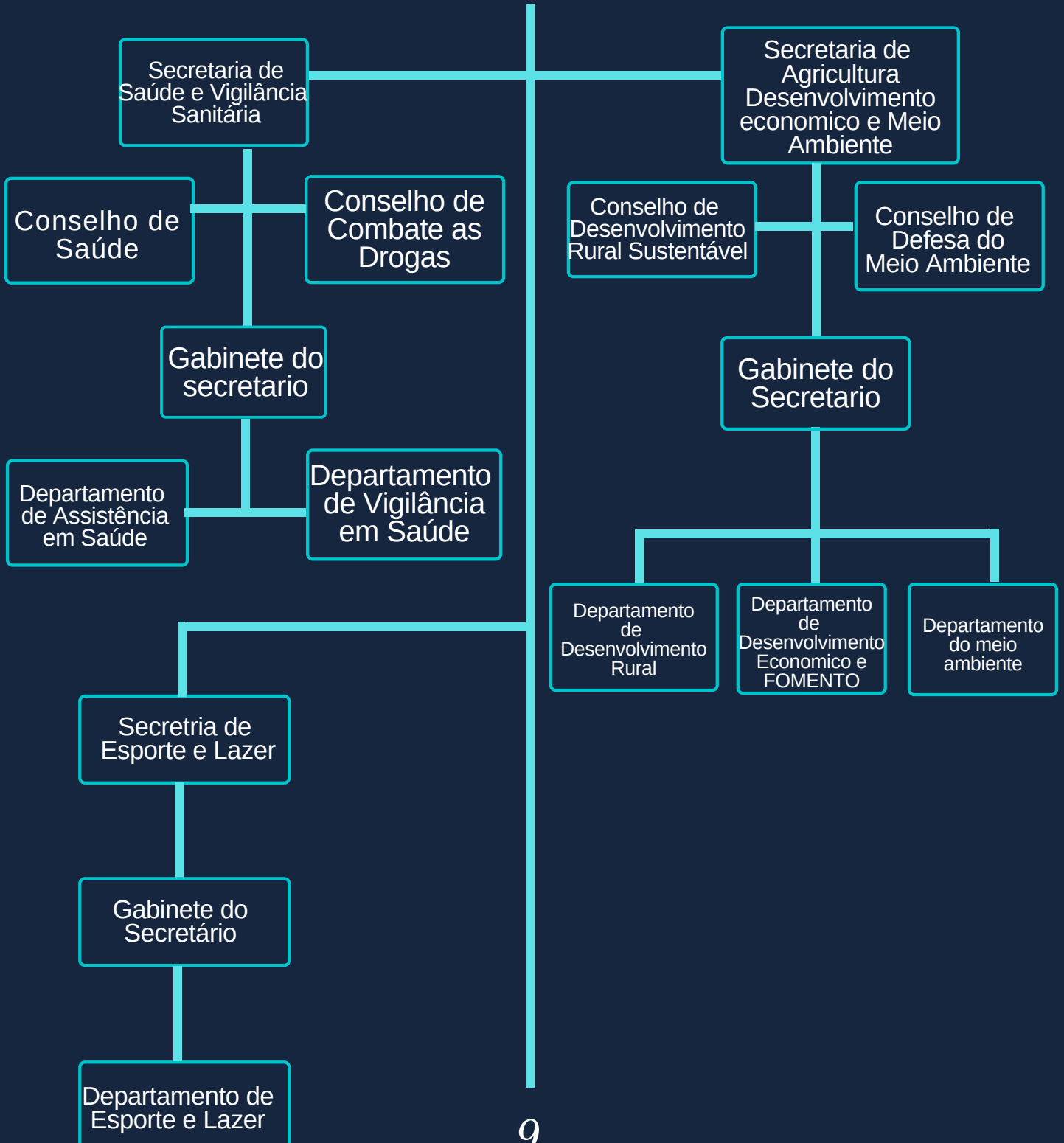

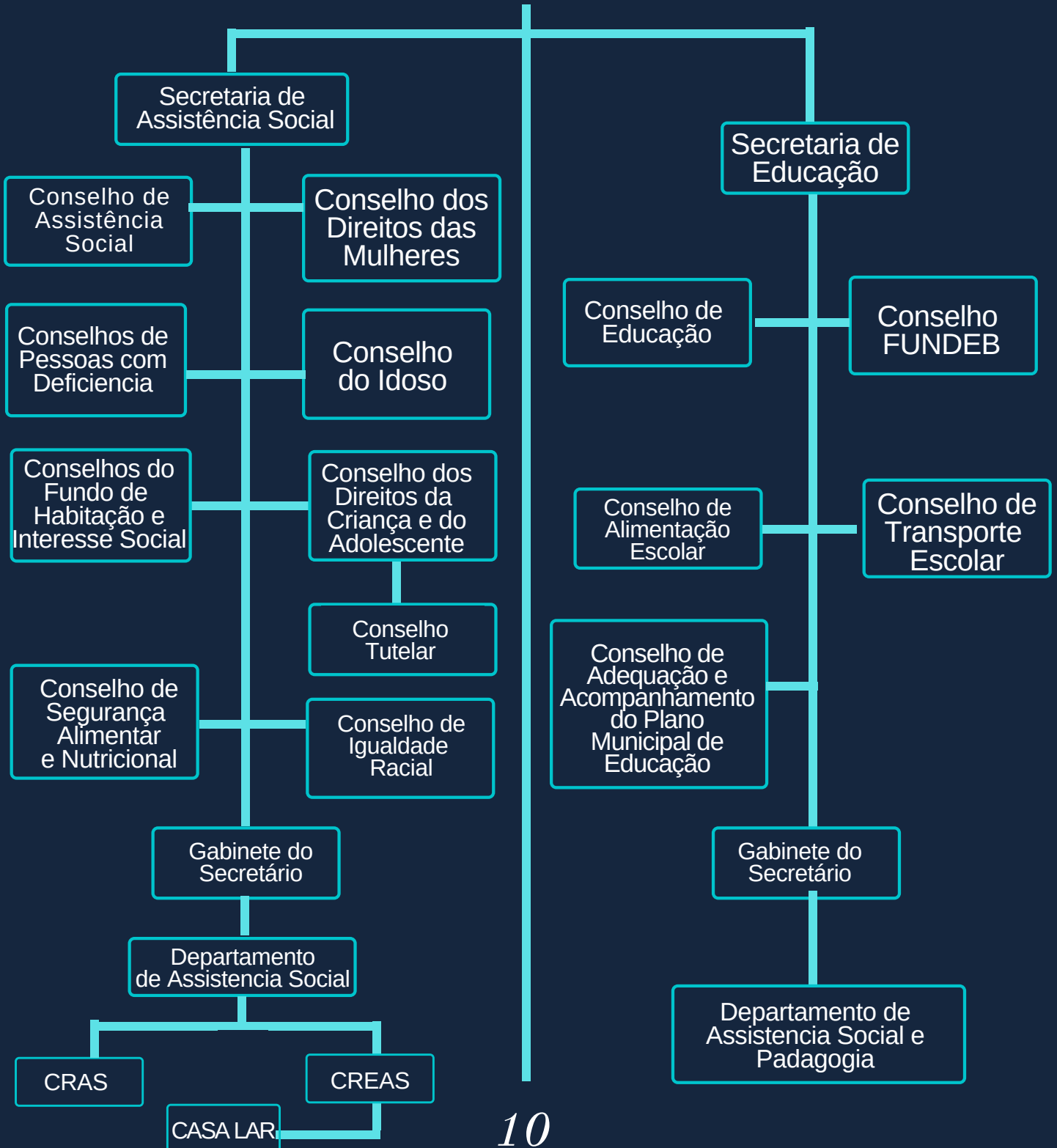



PREFEITURA
DIAMANTINO
NOVAS IDEIAS, NOVOS RUMOS

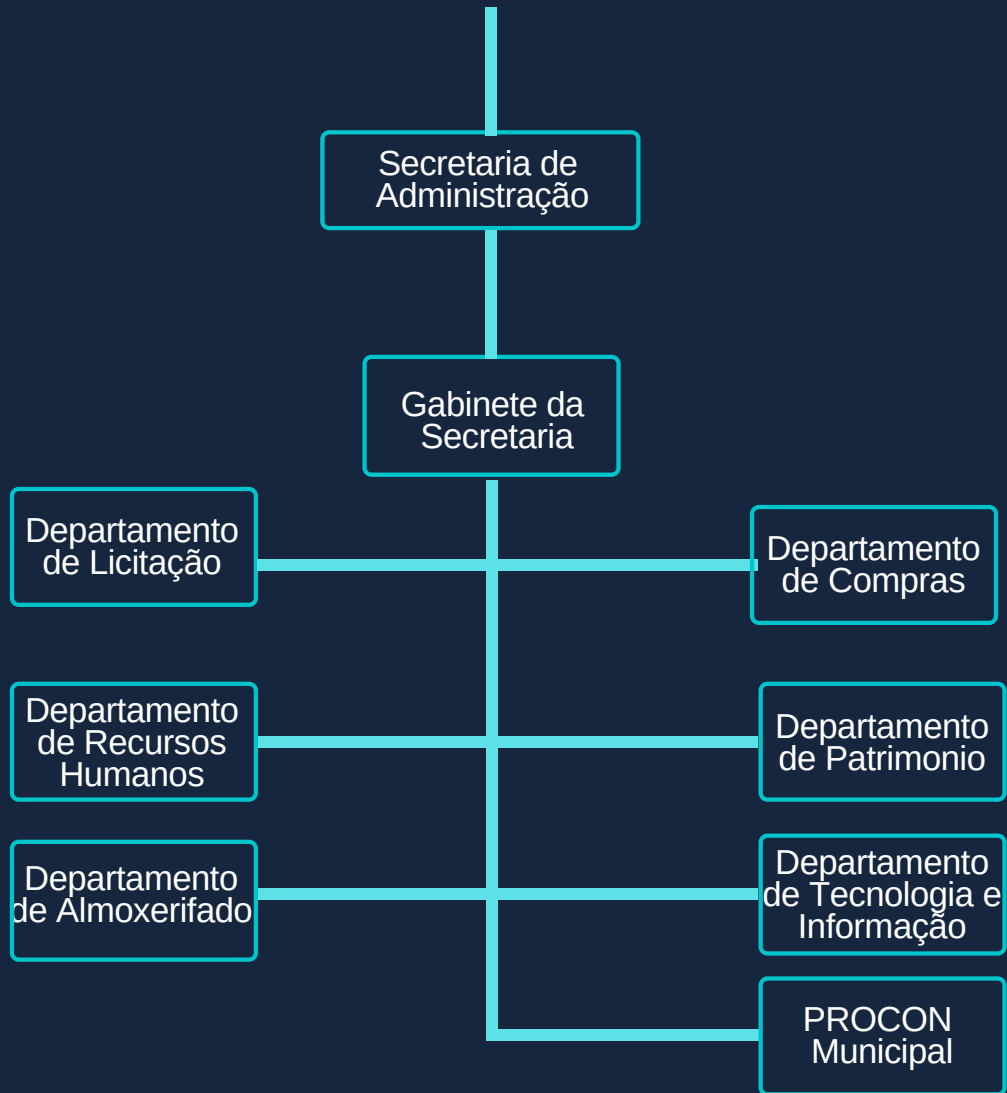

GABINETE

Setor	Contato	Endereço	Horário de Atendimento
Chefe de Gabinete: Uzias Maximo dos Santos	3336-6415 gabinete@diamantino.mt.gov.br	Rua JPF Mendes, 2287 - CEP: 78400-000 - Jd. Eldorado	Das 07:00h as 11:00 e das 13:00h as 17:00h
Assessora de Expediente e Atas: Tânia Maruchi	3336-1592 gabineteprefeito@diamantino.mt.gov.br	Rua JPF Mendes, 2287 - CEP: 78400-000 - Jd. Eldorado	Das 07:00h as 11:00 e das 13:00h as 17:00h
Procuradoria Jurídica Dr. Rodrigo dos Anjos Barroso Dr. Ramon de O. Matins	3336-1592 3336-6400 procuradoria.rodriigo@diamantino.mt.gov.br	Rua JPF Mendes, 2287 - CEP: 78400-000 - Jd. Eldorado	Das 07:00h as 11:00 e das 13:00h as 17:00h
Auditor de Controle Interno Eduardo Antonio Oliveira Martins	3336-6408 eduardo@diamantino.mt.gov.br	Rua JPF Mendes, 2287 - CEP: 78400-000 - Jd. Eldorado	Das 07:00h as 11:00 e das 13:00h as 17:00h
Junta Militar Roberto Célio	3336-2742	Rua Quintino Bocaiúva, Centro	Das 07:00h as 11:00 e das 13:00h as 17:00h
Imprensa Geisi Catrinque	3336-6400 imprensa@diamantino.mt.gov.br	Rua JPF Mendes, 2287 - CEP: 78400-000 - Jd. Eldorado	Das 07:00h as 11:00 e das 13:00h as 17:00h
Ouvidoria Fabiane Capistrano T. de Ávila	0800 643 0066 ouvidoria@diamantino.mt.gov.br	Rua JPF Mendes, 2287 - CEP: 78400-000 - Jd. Eldorado	Das 07:00h as 11:00 e das 13:00h as 17:00h

SECRETARIA DE ADMINISTRAÇÃO

Setor	Contato	Endereço	Horário de Atendimento
Dep. Almoxerifado Leandro A. Batalha Bicho	3336-6400 almoxerifado@diamantino.mt.gov.br	Rua JPF Mendes, 2287 - CEP: 78400-000 - Jd. Eldorado	Das 07:00h as 11:00 e das 13:00h as 17:00h
Setor de Frotas Wallefy Ryhan	3336-6400 frotas@diamantino.mt.gov.br	Rua JPF Mendes, 2287 - CEP: 78400-000 - Jd. Eldorado	Das 07:00h as 11:00 e das 13:00h as 17:00h
Dep. Licitação Pregoeiro Oficial Nicholas da Costa Machado	3336-6423 licitação@diamantino.mt.gov.br	Rua JPF Mendes, 2287 - CEP: 78400-000 - Jd. Eldorado	Das 07:00h as 11:00 e das 13:00h as 17:00h
Dep. de RH Camile da Silva Genro	3336-6434 rh@diamantino.mt.gov.br	Rua JPF Mendes, 2287 - CEP: 78400-000 - Jd. Eldorado	Das 07:00h as 11:00 e das 13:00h as 17:00h
Dep. de Compras Luís Faria	3336-6418 3336-6419 compras@diamantino.mt.gov.br	Rua JPF Mendes, 2287 - CEP: 78400-000 - Jd. Eldorado	Das 07:00h as 11:00 e das 13:00h as 17:00h
Patrimônio João Paulo B. da Silva	3336-6432 3336-6435 patrimonio@diamantino.mt.gov.br	Rua JPF Mendes, 2287 - CEP: 78400-000 - Jd. Eldorado	Das 07:00h as 11:00 e das 13:00h as 17:00h
Dep. Tecnologia da Informação Edson C. Filho	3336-6400 informatica@dnto.mt.gov.br	Rua JPF Mendes, 2287 - CEP: 78400-000 - Jd. Eldorado	Das 07:00h as 11:00 e das 13:00h as 17:00h
PROCON Wiran da Silva	3336-2124 procon@dnto.mt.gov.br	Rua JPF Mendes, - CEP: 78400-000 - Centro	Das 07:00h as 11:00 e das 13:00h as 17:00h

SECRETARIA DE FAZENDA

Setor	Contato	Endereço	Horário de Atendimento
Dep. De Contabilidade Finanças Dalva Vieira de Barros	3336-6406 contabilidade@diamantino.mt.gov.br	Rua JPF Mendes, 2287 - CEP: 78400-000 - Jd. Eldorado	Das 07:00h as 11:00 e das 13:00h as 17:00h
Tesouraria Claudimar Luz	3336-6409 tesouraria@diamantino.mt.gov.br	Rua JPF Mendes, 2287 - CEP: 78400-000 - Jd. Eldorado	Das 07:00h as 11:00 e das 13:00h as 17:00h
Dep. de Tributação, Cadastro e Imobiliário Ademir Benedito Saldanha da Silva.	3336-6402 3336-6404 tributos@diamantino.mt.gov.br	Rua JPF Mendes, 2287 - CEP: 78400-000 - Jd. Eldorado	Das 07:00h as 11:00 e das 13:00h as 17:00h
Dep. de Fiscalização Tributária Rodolfo Silva e Pedro de A. Calvo	3336-6402 3336-6404 sefaz@diamantino.mt.gov.br	Rua JPF Mendes, 2287 - CEP: 78400-000 - Jd. Eldorado	Das 07:00h as 11:00 e das 13:00h as 17:00h

SECRETARIA DE PLANEJAMENTO

Assessoria de Planejamento Carlos N. de Almeida	3336-6432 sec.planejamento@diamantino.mt.gov.br	Rua JPF Mendes, 2287 - CEP: 78400-000 - Jd. Eldorado	Das 07:00h as 11:00 e das 13:00h as 17:00h
Gestão Municipal de Convênios Marcos Gatti	3336-6400 gmc@diamantino.mt.gov.br	Rua JPF Mendes, 2287 - CEP: 78400-000 - Jd. Eldorado	Das 07:00h as 11:00 e das 13:00h as 17:00h
Gestão Municipal de Convênios Maiza Lachman	3336-6400 gmc@diamantino.mt.gov.br	Rua JPF Mendes, 2287 - CEP: 78400-000 - Jd. Eldorado	Das 07:00h as 11:00 e das 13:00h as 17:00h

SECRETARIA DE AGRICULTURA, INDÚSTRIA, COMÉRCIO E MEIO AMBIENTE

Setor	Contato	Endereço	Horário de Atendimento
Sede de Atendimento ao Público Laura Regina V. Campos	3337-1921 sec.agricultura@diamantino.mt.gov.br	Avenida Ministro Gilmar Mendes, Bairro Bom Jesus - Aeródromo Diamantino	Das 07:00h as 11:00 e das 13:00h as 17:00h
Assistência Técnica Agrícola Leonídes Pereira	3337-1921 sec.agricultura@diamantino.mt.gov.br	Avenida Ministro Gilmar Mendes, Bairro Bom Jesus - Aeródromo Diamantino	Das 07:00h as 11:00 e das 13:00h as 17:00h
Assistência Técnica Veterinária Sidonio O. Costa Moraes	3337-1921 sec.agricultura@diamantino.mt.gov.br	Avenida Ministro Gilmar Mendes, Bairro Bom Jesus - Aeródromo Diamantino	Das 07:00h as 11:00 e das 13:00h as 17:00h
Elaboração e Divulgação de Campanhas e Projetos Vanderlei S. da Silva	3337-1921 sec.agricultura@diamantino.mt.gov.br	Avenida Ministro Gilmar Mendes, Bairro Bom Jesus - Aeródromo Diamantino	Das 07:00h as 11:00 e das 13:00h as 17:00h
Serviços de Mecanização de Solo de Propriedades Rurais Leonides P. Almeida	3337-1921 sec.agricultura@diamantino.mt.gov.br	Avenida Ministro Gilmar Mendes, Bairro Bom Jesus - Aeródromo Diamantino	Das 07:00h as 11:00 e das 13:00h as 17:00h
Distribuição de Insumos Leonides P. Almeida	3337-1921 sec.agricultura@diamantino.mt.gov.br	Avenida Ministro Gilmar Mendes, Bairro Bom Jesus - Aeródromo Diamantino	Das 07:00h as 11:00 e das 13:00h as 17:00h

SECRETARIA DE OBRAS, VIAÇÃO E SERVIÇOS PÚBLICOS

Setor	Contato	Endereço	Horário de Atendimento
Atendimento ao Público Fabíola Verônica	3336-6429 sec.obras@di mantino.mt.gov. br	Rua JPF Mendes, 2287 - CEP: 78400-000 - Jd. Eldorado	Das 07:00h as 11:00 e das 13:00h as 17:00h
Chefe de Dep. de Viação e Ser. Públicos Roberto Camilo	3336-6429 sec.obras@di mantino.mt.gov. br	Rua JPF Mendes, 2287 - CEP: 78400-000 - Jd. Eldorado	Das 07:00h as 11:00 e das 13:00h as 17:00h
Dep. de Engenharia de Estudos e Projetos Marcio R. Soares	3336-6429 engenharia@di mantino.mt.gov. br	Rua JPF Mendes, 2287 - CEP: 78400-000 - Jd. Eldorado	Das 07:00h as 11:00 e das 13:00h as 17:00h
Setor de Fiscalização Gildo Gobira de Souza	3337-6428 fiscalizacao@di amantino.mt.gov. .br	Rua JPF Mendes, 2287 - CEP: 78400-000 - Jd. Eldorado	Das 07:00h as 11:00 e das 13:00h as 17:00h
Responsável pela iluminação Pública Fabíola Verônica e Guga	3337-6429 sec.obras@di mantino.mt.gov. br	Rua JPF Mendes, 2287 - CEP: 78400-000 - Jd. Eldorado	Das 07:00h as 11:00 e das 13:00h as 17:00h
Responsável pelo GEObras e APLIC Marcell Henrique Ruchitinica	3337-6428 fiscalizacao@di amantino.mt.gov. .br	Rua JPF Mendes, 2287 - CEP: 78400-000 - Jd. Eldorado	Das 07:00h as 11:00 e das 13:00h as 17:00h

SECRETARIA DE SAÚDE E VIGILÂNCIA SANITÁRIA

Setor	Contato	Endereço	Horário de Atendimento
Assessoria - Recursos Humanos Camile da Silva Genro	3336-6434 rh@diamantino.mt.gov.br	Rua JPF Mendes, 2287 - CEP: 78400-000 - Jd. Eldorado	Das 07:00h as 11:00 e das 13:00h as 17:00h
Transporte Edimilson	3336-1115	Rua JPF Mendes, 2287 - CEP: 78400-000 - Jd. Eldorado	Das 07:00h as 11:00 e das 13:00h as 17:00h
Almoxerifado Marcela	3336-2489 compras.saude@diamantino.mt.gov.br	Rua JPF Mendes, 2287 - CEP: 78400-000 - Jd. Eldorado	Das 07:00h as 11:00 e das 13:00h as 17:00h
Vigilância Sanitária Gillian e Emanuelle	3337-1115 visadtno@diamantino.mt.gov.br	Rua Rui Barbosa- Jardim Eldorado	Das 07:00h as 11:00 e das 13:00h as 17:00h
Vigilância Ambiental Lucas e Valdeci	3337-6429 endemiassmsdtno@hotmail.com	Rua Rui Barbosa- Jardim Eldorado	Das 07:00h as 11:00 e das 13:00h as 17:00h
Vigilância Epidemiológica Poliana e Rosande	3337-6429 vigepdiamantino@outlook.com	Rua Rui Barbosa- Jardim Eldorado	Das 07:00h as 11:00 e das 13:00h as 17:00h
CTA / SAE Elisete e Everaldo	3337-2377 ctasaediamantino@yahoo.com	Av. João Batista das Neves, esquina com a Av. Comendador Henrique, nº 150	Das 07:00h as 11:00 e das 13:00h as 17:00h

SECRETARIA DE SAÚDE E VIGILÂNCIA SANITÁRIA

Setor	Contato	Endereço	Horário de Atendimento
Vigilância em Saúde do Trabalhador Michele e Rodolfo	3336-1115 sec.saude@diamantino.mt.gov.br	Rua Rui Barbosa- Jardim Eldorado	Das 07:00h as 11:00 e das 13:00h as 17:00h
Atenção Especializada - Coordenadora Edileia	3336-1115 ingriddiretora@gmail.com	Rua Rui Barbosa- Jardim Eldorado	Das 07:00h as 11:00 e das 13:00h as 17:00h
Centro de Atenção Psicossocial Verônica	3336-1047 capsdiamantino@hotmail.com	Travessa Comendador Soares	Das 07:00h as 11:00 e das 13:00h as 17:00h
Pronto Atendimento Municipal Quinesvita e Adelita	3336-2586 pam_diamantino@outlook.com	Av. Miguel Abin	24 horas
Centro de Reabilitação Dinalva	3337-2822 centrodereabilitacao@hotmail.com	Rua 18 de Setembro, Centro	Das 07:00h as 11:00 e das 13:00h as 17:00h
Laboratório Municipal Emerson	3337-2741 laboratorio.diamantino@hotmail.com	Rua Marechal Rondon	Das 07:00h as 11:00 e das 13:00h as 17:00h
Agência Transfusional Marilei e Dr. Valdemar	99625-9513 marileimilhome@gmail.com	Rua Marechal Rondon	Das 07:00h as 11:00 e das 13:00h as 17:00h

SECRETARIA DE SAÚDE E VIGILÂNCIA SANITÁRIA

Setor	Contato	Endereço	Horário de Atendimento
Centro de Especialidade Médica Mary	3336-2819 esfcentraldtno@gmail.com	Rua Marechal Rondon	Das 07:00h as 11:00 e das 13:00h as 17:00h
Atenção Especializada - Coordenadora Edileia	3336-1115 ingriddiretora@gmail.com	Rua Rui Barbosa- Jardim Eldorado	Das 07:00h as 11:00 e das 13:00h as 17:00h
Responsável- Controle, Avaliação e Auditoria Otávio	3336-1115 sec.saude@diamentino.mt.gov.br	Rua Rui Barbosa- Jardim Eldorado	Das 07:00h as 11:00 e das 13:00h as 17:00h
Regulação de Vagas Gislene	3337-2826 centralvagasdtno@gmail.com	Rua 18 de Setembro, Centro	Das 07:00h as 11:00 e das 13:00h as 17:00h
Central de Processamento de Dados Ronildo	3337-1115 ronildo.konrad@hotmail.com	Rua Rui Barbosa- Jardim Eldorado	Das 07:00h as 11:00 e das 13:00h as 17:00h
Assistência Farmacêutica Thaiza e Juliane	3336-2989 farmaciadtno@outlook.com	Rua Desembargador JPF Mendes	Das 07:00h as 11:00 e das 13:00h as 17:00h
Coordenadora de Atenção Básica Edileia	3336-1115 ingriddiretora@gmail.com	Rua Rui Barbosa- Jardim Eldorado	Das 07:00h as 11:00 e das 13:00h as 17:00h

SECRETARIA DE SAÚDE E VIGILÂNCIA SANITÁRIA

Setor	Contato	Endereço	Horário de Atendimento
Núcleo de Apoio à Saúde da Família Katia	99971-4145 nasfdtno@gmail.com	Rua Marechal Rondon	Das 07:00h as 11:00 e das 13:00h as 17:00h
ESF Buriti Luana Karen	3336-2821 esfburiti@hotmail.com	Rua Concórdia, Bairro Buriti	Das 07:00h as 11:00 e das 13:00h as 17:00h
ESF Deciolândia Daiany de Paula	3336-1145 unidade.saude.decio@hotmail.com	Rua Elio Rambo, Bairro Deciolândia	Das 07:00h as 11:00 e das 13:00h as 17:00h
ESF Jardim Alvorada Geysa Campos	3337-1679 esfjdalvorada@hotmail.com	Rua Cuiabá, bairro Jd. Alvorada	Das 07:00h as 11:00 e das 13:00h as 17:00h
ESF Bom Jesus Cynthia Helena	3337-1906 psfbomjesus@gmail.com	Rua Das Pitombeiras, Bairro Bom Jesus	Das 07:00h as 11:00 e das 13:00h as 17:00h
ESF Central Eliete	3336-2819 esfcentraldtno@gmail.com	Rua Marechal Rondon	Das 07:00h as 11:00 e das 13:00h as 17:00h
ESF Rural Kelia	3336-1357 keliaanacleto@hotmail.com	Zona Rural, Diamantino	Das 07:00h as 11:00 e das 13:00h as 17:00h
ESF Bairro da Ponte Chaveli	3336-2823 esfponte@hotmail.com	Rua Frei Manoel	Das 07:00h as 11:00 e das 13:00h as 17:00h

SECRETARIA DE SAÚDE E VIGILÂNCIA SANITÁRIA

Setor	Contato	Endereço	Horário de Atendimento
ESF Pedregal Vanessa	3337-1906 esfpedregal@ hotmail.com	Rua 4, Nº 142	Das 07:00h as 11:00 e das 13:00h as 17:00h
ESF Pé Branco Michele	3336-1707	Rua dos Coqueirais, Bairro Novo Diamantino	Das 07:00h as 11:00 e das 13:00h as 17:00h

SECRETARIA DE ESPORTE, LAZER E TURISMO

Coordenador Geral José Henrique Q. Fontes	3337-1459 sec.esportes@ diamantino.mt. gov.br	Ginásio de Esportes Darcy Capistrano De Oliveira, Bairro Buriti	Das 07:00h as 11:00 e das 13:00h as 17:00h
Administrativo Fábio R. Coimbra, Cláudio A. Ribeiro e Sérgio R. Nunes	3337-1459 sec.esportes@ diamantino.mt. gov.br	Ginásio de Esportes Darcy Capistrano De Oliveira, Bairro Buriti	Das 07:00h as 11:00 e das 13:00h as 17:00h
Coordenador de Turismo Amorézio D. Vidrigo	999912825 sec.esportes@ diamantino.mt. gov.br	Casa Dos Viajantes, Rua Mal. Rondon, Nº 42	Das 07:00h as 11:00 e das 13:00h as 17:00h
Coordenador de Ser. Gerais Nilton César Vanni	3337-1459 sec.esportes@ diamantino.mt. gov.br	Ginásio de Esportes Darcy Capistrano De Oliveira, Bairro Buriti	Das 07:00h as 11:00 e das 13:00h as 17:00h
Ser. Gerais Marilene G. Oliveira e Benedita T. da Silva	3337-1459 sec.esportes@ diamantino.mt. gov.br	Ginásio de Esportes Darcy Capistrano De Oliveira, Bairro Buriti	Das 07:00h as 11:00 e das 13:00h as 17:00h

SECRETARIA DE ESPORTE, LAZER E TURISMO

Setor	Contato	Endereço	Horário de Atendimento
Sede de Secretaria de Esporte Lazer e Turismo	3337-1459 sec.esportes@diamantino.mt.gov.br	Ginásio de Esportes Darcy Capistrano De Oliveira, Bairro Buriti	Das 07:00h as 11:00 e das 13:00h as 17:00h
Escolinha de Iniciação e Treinamento Esportivo	3337-1459 sec.esportes@diamantino.mt.gov.br	Bairros do Município	Das 07:00h as 11:00 e das 13:00h as 17:00h
Manutenção dos Espaços Esportivos de Lazer	3337-1459 sec.esportes@diamantino.mt.gov.br	SMELT	Das 07:00h as 11:00 e das 13:00h as 17:00h
Locação dos Espaços Físicos Municipais para a Prática de Esporte e Lazer	3337-1459 sec.esportes@diamantino.mt.gov.br	SMELT	Das 07:00h as 11:00 e das 13:00h as 17:00h

SECRETARIA DE EDUCAÇÃO E CULTURA

Assessora de Gabinete Rosicleia S. M. Konrad	3336-1276 (65)999035155 rosicleia.konrad@hotmail.com	Rua Almirante Batista das Neves, Nº 477	Das 07:00h as 11:00 e das 13:00h as 17:00h
Assessoria Pedagógica Rosilei C. Montini e Mylene W. Paese	3336-1276 (65)999610440 (65)999381603 rosileicarris@hotmail.com mylenepaese@hotmail.com	Rua Almirante Batista das Neves, Nº 477	Das 07:00h as 11:00 e das 13:00h as 17:00h

SECRETARIA DE EDUCAÇÃO E CULTURA

Setor	Contato	Endereço	Horário de Atendimento
Assessoria de Cultura Odemar Mendes de Souza	3336-1276 (65)99679934 odemarmendes@hotmail.com	Rua Almirante Batista das Neves, Nº 477	Das 07:00h as 11:00 e das 13:00h as 17:00h
Assessoria Administrativa Eunides M. S. Teixeira	3336-1276 (65)981271180 nideteixeira@outlook.com	Rua Almirante Batista das Neves, Nº 477	Das 07:00h as 11:00 e das 13:00h as 17:00h
Assistência de Prestação de Contas Jamil R. Barroso	3336-1276 (65)996870127 jamilbarroso@gmail.com	Rua Almirante Batista das Neves, Nº 477	Das 07:00h as 11:00 e das 13:00h as 17:00h
Assistência de Tecnologia Educacional Marcos G. Hennrichs	3336-1276 (65)996133429 marcosgh@hotmail.com	Rua Almirante Batista das Neves, Nº 477	Das 07:00h as 11:00 e das 13:00h as 17:00h
Coordenadora dos Programas: Bolsa Família, Censo Escolar, Portabilis I-Educar e Siope Leize da Silva	3336-1276 (65)999343388 leizesilvacosta@hotmail.com	Rua Almirante Batista das Neves, Nº 477	Das 07:00h as 11:00 e das 13:00h as 17:00h
Atendente Secretaria Tamirys E. B. da Cunha	3336-1276 (65)999320581 t.barbosa.cunha@bol.com.br	Rua Almirante Batista das Neves, Nº 477	Das 07:00h as 11:00 e das 13:00h as 17:00h

SECRETARIA DE EDUCAÇÃO E CULTURA

Setor	Contato	Endereço	Horário de Atendimento
Escola Municipal de Tempo Integral "Brás Maimoni" Diretora Dirce Carris	3336-1615 embrasmaimoni@hotmail.com	R. Frei Manoel, 247 - Bairro da Ponte.	Das 07:30h as 15:30 - Seg á Sexta
Escola Municipal "Castorina Sabo Mendes" Diretora Marcia Santos	3336-1219 emcastorina@hotmail.com	Rua G, 77 - COHAB Morumbi	Das 07:00h as 11:00 e das 13:00h as 17:00h
Escola Municipal "Castro Alves" Diretora Juçani Vitorassi	(65)996865924 e.m.castroalves@outlook.com	Assentamento Caeté, Diamantino	Das 13:00h as 17:00h
Escola Municipal "Décio Furigo" Diretora Sueli S. Monteiro	3334-1100 escoladf@hotmail.com	Br 364 Km 324 Rua Decio Luiz Furigo - Deciolândia	Das 08:00h as 15:30 e das 18:30h as 22:30h
Escola Municipal "Elza Martins de Queiroz Oliveira" Diretora Rosangela Conci	3336-1877 escolaelza@hotmail.com	Pedregal, Diamantino	Das 07:00h as 11:00 e das 13:00h as 17:00h
Escola Municipal "João Batista de Almeida" Diretora Rosangela S. Regazoli	3337-1182 emp.jbatista@hotmail.com	R. Fortaleza - Jardim Alvorada, Novo Diamantino	Das 07:00h as 11:00 e das 13:00h as 17:00h

SECRETARIA DE EDUCAÇÃO E CULTURA

Setor	Contato	Endereço	Horário de Atendimento
Escola Municipal "Maria Euzébia Ferreira" Diretora Marinalva Lino	3333-1012 emmariaeuzebia@hotmail.com	Bojuí	Das 07:00h às 12:00h
Escola Municipal "José Francisco Krolhing" Diretora Sandra Rossi Lube	(65)999742569 sandralube@hotmail.com	Comunidade Sumidouro - Zona Rural	Das 11:30h às 15:30h
Escola Municipal "Tanea Mara Dreher" Diretora Luciana Pereira dos Santos	999742569 lucianasantos1206@hotmail.com	Posto Gil	Das 08:00h as 15:30 e das 18:30h as 22:30h
Nutricionista Responsável Técnica do PNAE Rayane C. P. Negrão	3336-1276 (65)999818253 rayaneprovin@gmail.com	Rua Almirante Batista das Neves Nº 477	Das 07:00h as 11:00 e das 13:00h as 17:00h
Coordenador do Transporte Escolar Adriano Chinoti	3336-1276 (65)996438797 adriano.chinoti@hotmail.com	Rua Almirante Batista das Neves Nº 477	Das 07:00h as 11:00 e das 13:00h as 17:00h
Coordenador de Manutenção do Transporte Escolar Antônio V. Leal	3336-1276 (65)999769355 ch_antoniovilmar@hotmail.com	Rua Almirante Batista das Neves, Nº 477	Das 07:00h as 11:00 e das 13:00h as 17:00h



CONSELHOS MUNICIPAIS

Conselho Municipal de Desenvolvimento Rural e Sustentável de Diamantino (MCDRS)

Presidente: Vanderlei Santos da Silva

Fone: (65) 3337 - 1921

Email: sec.agricultura@diamantino.mt.gov.br

Conselho Municipal de Conservação e Defesa do Meio Ambiente (CONDÉMA)

Presidente: Vanderlei Santos da Silva

Fone: (65) 3337 - 1921

Email: sec.agricultura@diamantino.mt.gov.br

Conselho Municipal de Educação De Diamantino (CMED)

Lei Nº 871/2012

Portaria: 214/2017

Presidente: Professor Osvaldo Rodrigues de Souza

Fone: (65) 999640531

Email: osvaldodtno@gmail.com

Horário das Reuniões: Toda Primeira Quinta-Feira de Cada Mês, às 16h30



CONSELHOS MUNICIPAIS

**Conselho Municipal de Desenvolvimento De
Educação Básica e Valorização dos Profissionais da
Educação (FUNDEB)**

Lei Nº 638/2017

Portaria: 214/2017

Presidente: Marcos Roberto Regazoli

Fone: (65) 998025822

Email: marcosrobertoregazoli@hotmail.com

**Horário das Reuniões: Toda Segunda Quarta-Feira de
Cada Mês, às 16h00**

Conselho De Alimentação Escolar (CAE)

Lei Nº 410/2001

Portaria: 190/2017

Presidente: Professora Nora Nei F. Almeida Lundquist

Fone: (65) 999528362

Email: noraferreiraa@hotmail.com

Conselho Municipal de Cultura (CMC)

Lei Nº 410/2001

Portaria: 190/2007

Presidente: Edith V. Vanni P. Marmos

Fone: (65) 996098488

Email: pretamarmos@hotmail.com

**Horário das Reuniões: Toda Última Terça-Feira de
Cada Mês, às 17h30**



CONSELHOS MUNICIPAIS

Comissão do PNATE - Programa Nacional de Apoio ao Transporte Escolar

Lei Nº 8469/2006 - Lei Estadual

Presidente: Cleiton Mateus de Lara Miranda

Fone: (65) 996726846

Email: cleitonmateus2017@hotmail.com

Horário das Reuniões: Toda Primeira Quarta-Feira de Cada Mês, às 16h00

Conselho De Alimentação Escolar (CAE)

Lei Nº 410/2001

Portaria: 190/2017

Presidente: Professora Nora Nei F. Almeida Lundquist

Fone: (65) 999528362

Email: noraferreiraa@hotmail.com

Conselho Municipal de Cultura (CMC)

Lei Nº 410/2001

Portaria: 190/2007

Presidente: Edith V. Vanni P. Marmos

Fone: (65) 996098488

Email: pretamarmos@hotmail.com

Horário das Reuniões: Toda Última Terça-Feira de Cada Mês, às 17h30



CONSELHOS MUNICIPAIS

Coselho Municipal de Saúde

Presidente: Rosinete

Fone: (65) 99963-7770

Email: rosenetessilva2@hotmail.com

Conselho Do FETHAB

Presidente: Claudimar Antonio Barbacovi

Fone: (65) 3336-6429

Email: sec.obras@diamantino.mt.gov.br

Conselho Do Contribuinte

Presidente: Durval Domingos

Fone: (65) 3336-6404

Email: sec.financas@diamantino.mt.gov.br

Elaboração e Validação

Ouvidora Municipal Fabiane Capistrano Tavares de Ávila
Portaria 061/2017